

PROYECTO BASICO Y DE EJECUCION DE:  
**38 VIVIENDAS, LOCALES y SOTANOS**

MODIFICADO DEL PROYECTO DE:  
**48 VIVIENDAS, LOCALES y SOTANOS**

C/ PRESBITERO EMILIO GARCIA  
 C/ MURILLO y PLAZA CALDERON DE LA BARCA

PROMOTOR:



CONSTRUCCIONES MARTIN CARRILLO, S.A.

ESQUEMA DE GUIA

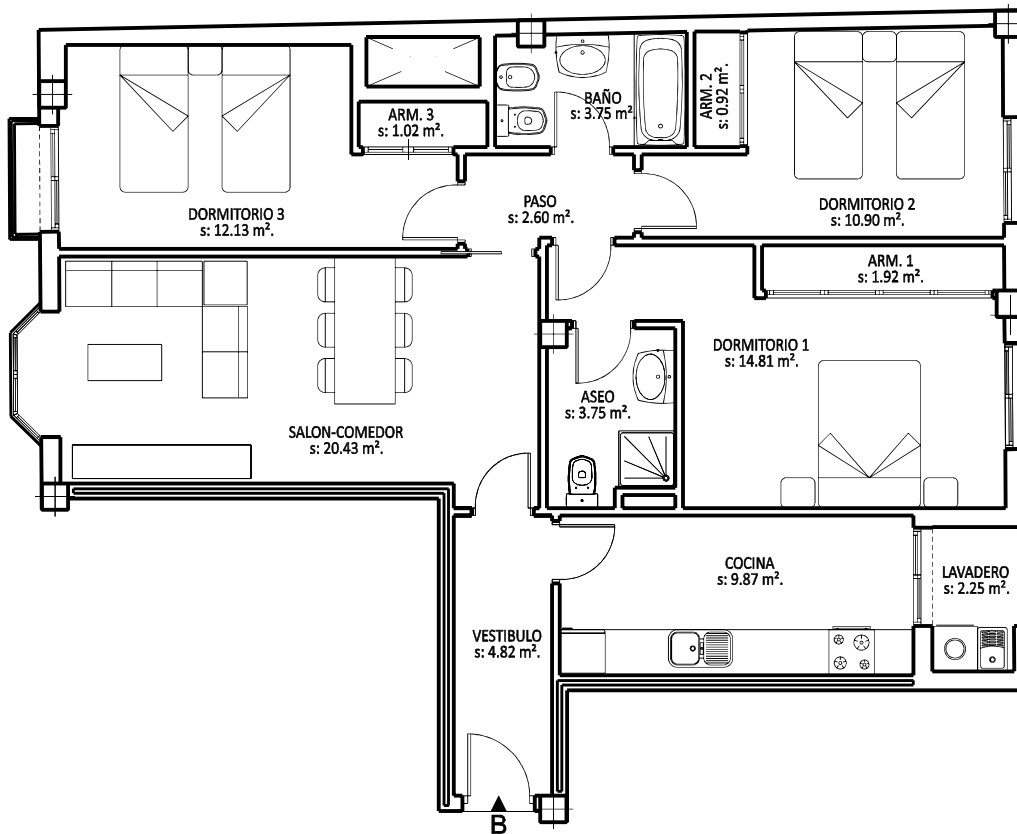
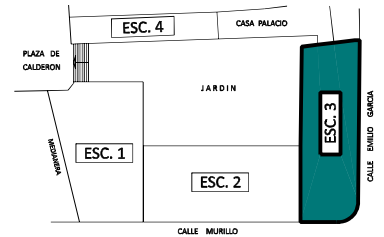
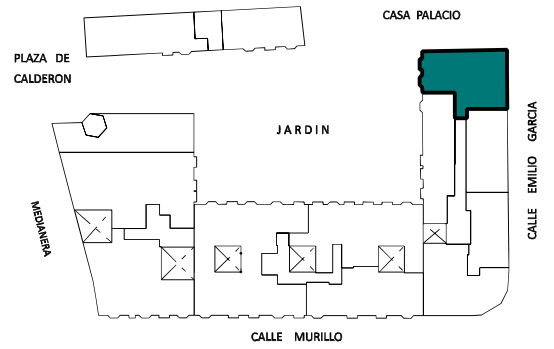

**ESCALERA 3: PLANTA 1ª - VIVIENDA: B.**

Nº DORMITORIOS	SUP. UTIL	SUP. CONST.	
3	89,17 m2.	104,78 m2.	

**VIVIENDA INDIVIDUAL DEFINITIVA**